

begane grond 1:100

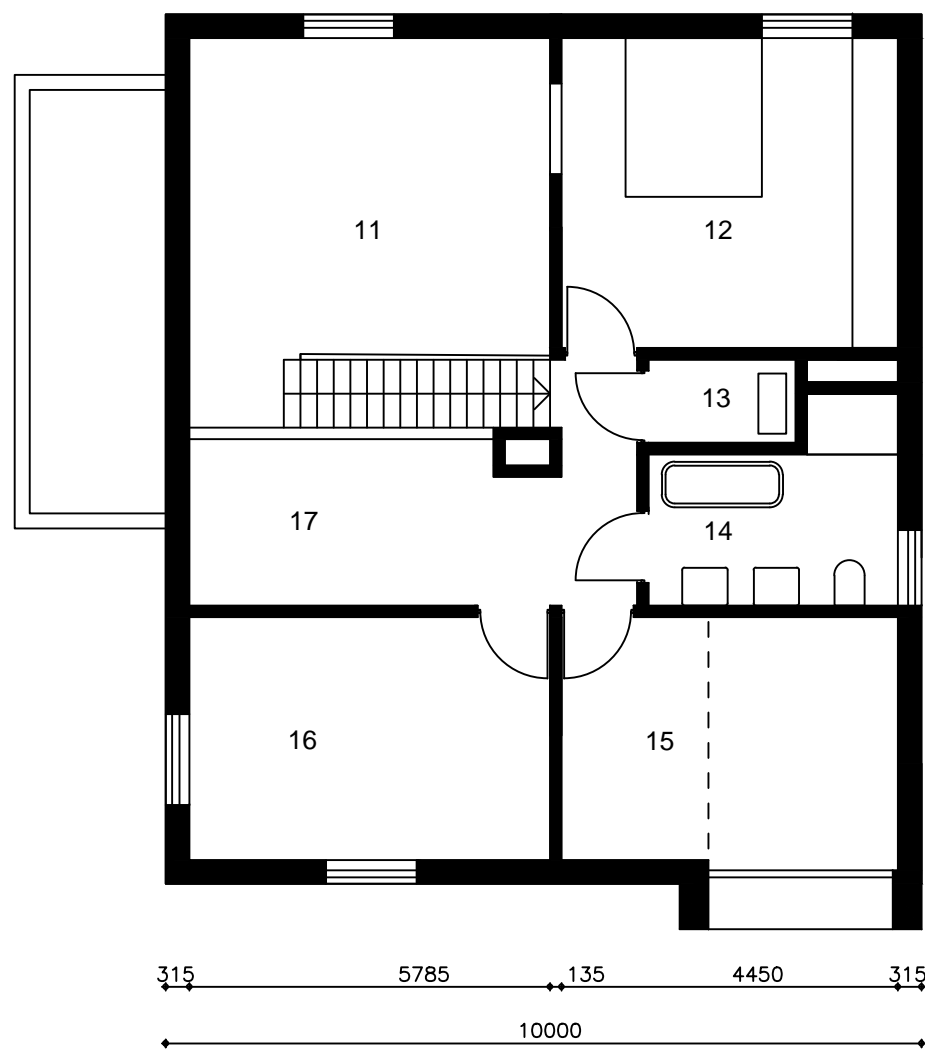

verdieping 1:100

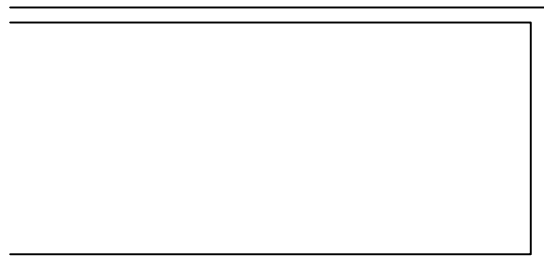
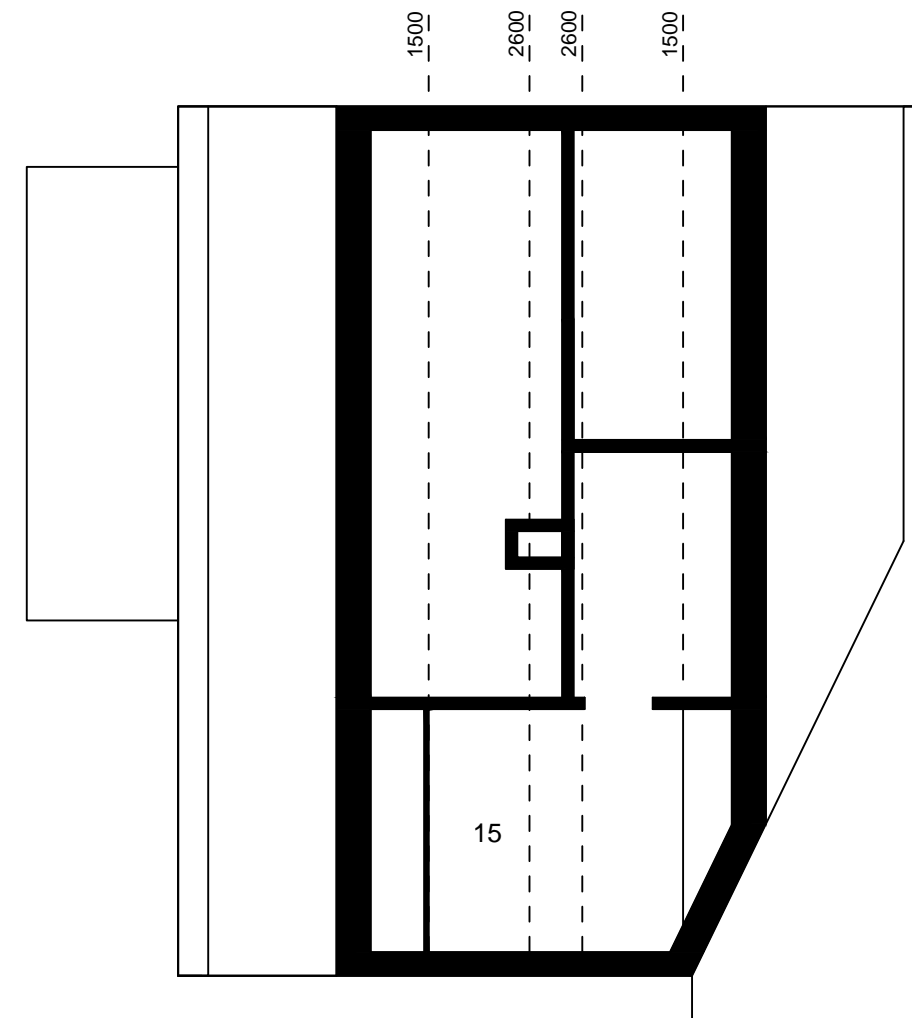

zolder 1:100

Bruto vloeroppervlak (BVO)	
begane grond	126m ²
verdieping	92m ²
zolder	64m ²
woonhuis totaal	282m²
garage	31m ²
Bruto inhoud (BI)	
woonhuis	857m ³
garage	97m ³

- 11 vide
- 12 slaapkamer
- 13 techniek
- 14 bad
- 15 kamer met slaatzolder
- 16 slaapkamer
- 17 werken multimedia

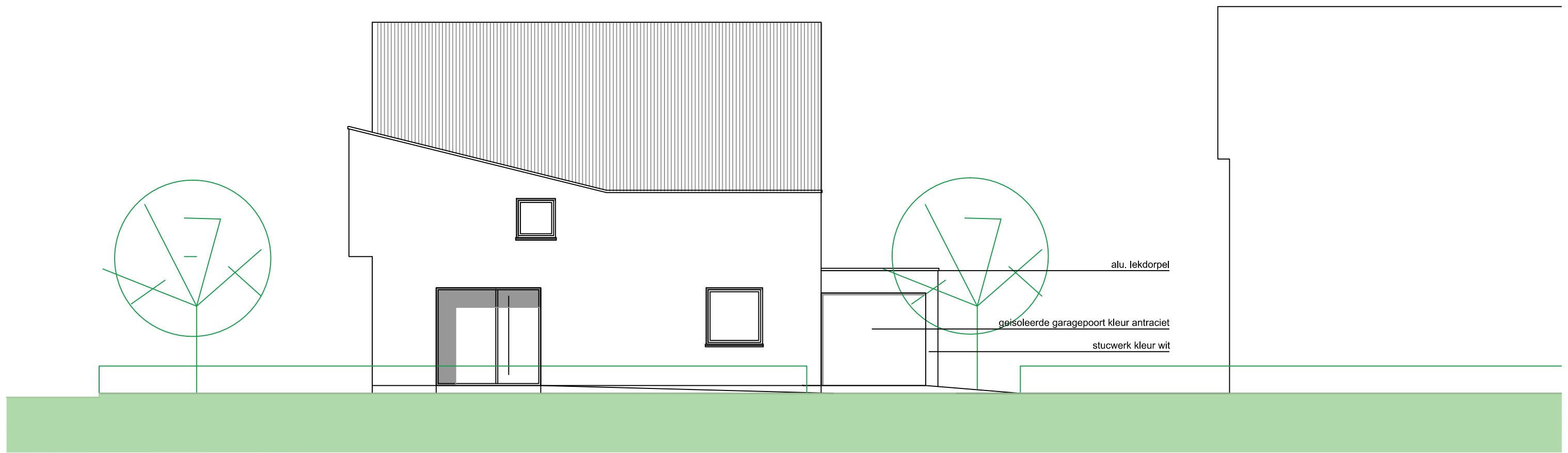

aanzicht singel oostgevel 1:100

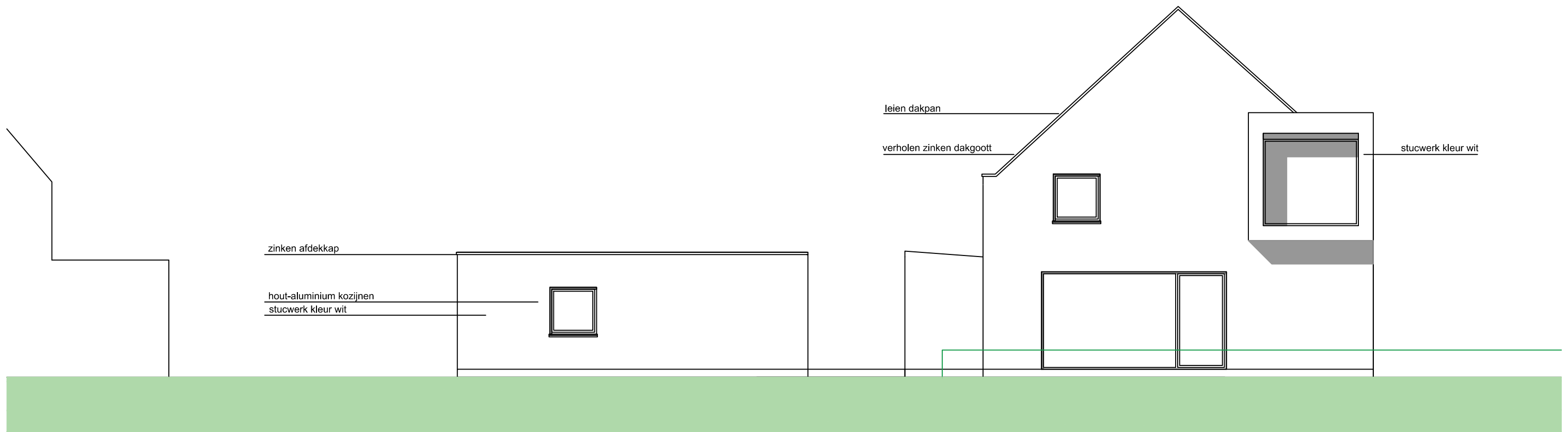

aanzicht dwarsstraat zuidgevel 1:100

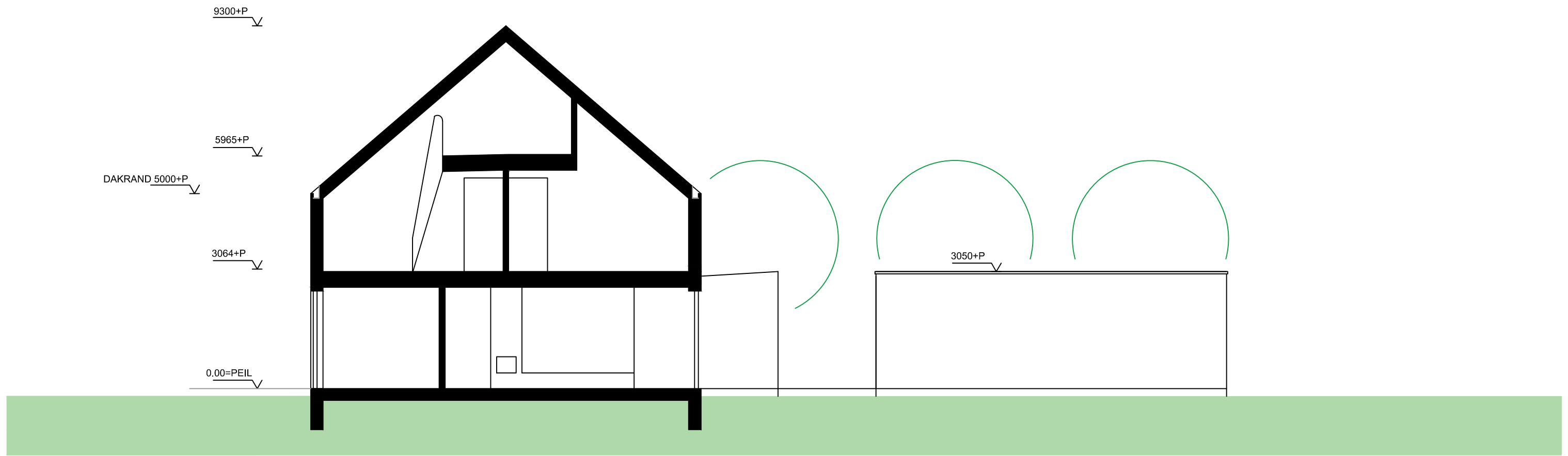

doorsnede a-a 1:100

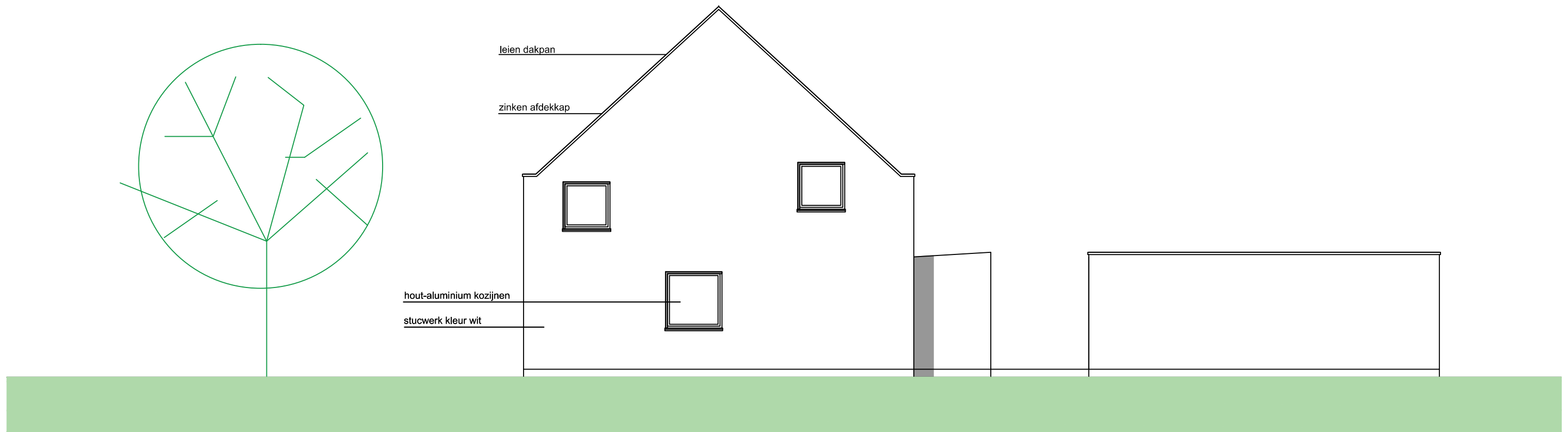

noordgevel 1:100

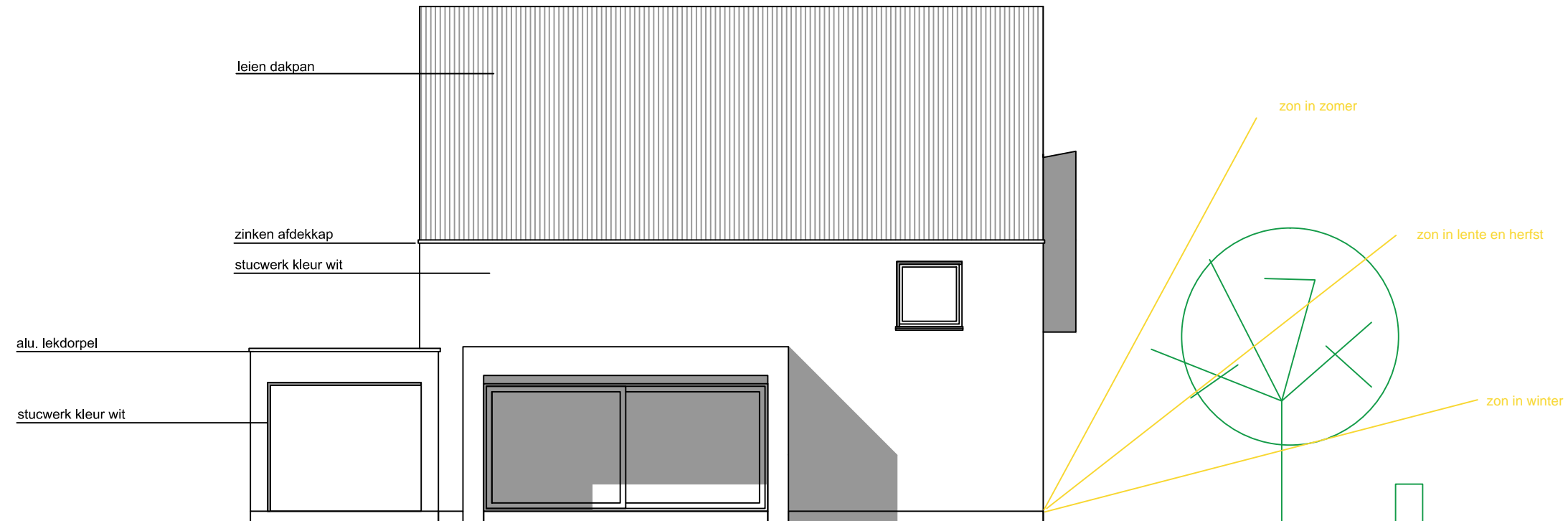

westgevel 1:100

Gevel-wandopbouw 314,5mm
 -minerale pleister stucwerk 7mm
 -houtvezelplaat 60mm
 -houtskeletbouw 160mm
 opgevuld met cellulose isolatie
 -OSB 15mm (dient tevens
 als dampremmend laag)
 -installatielaag/zone 60mm
 met minerale wol
 -gipskartonplaat 12,5

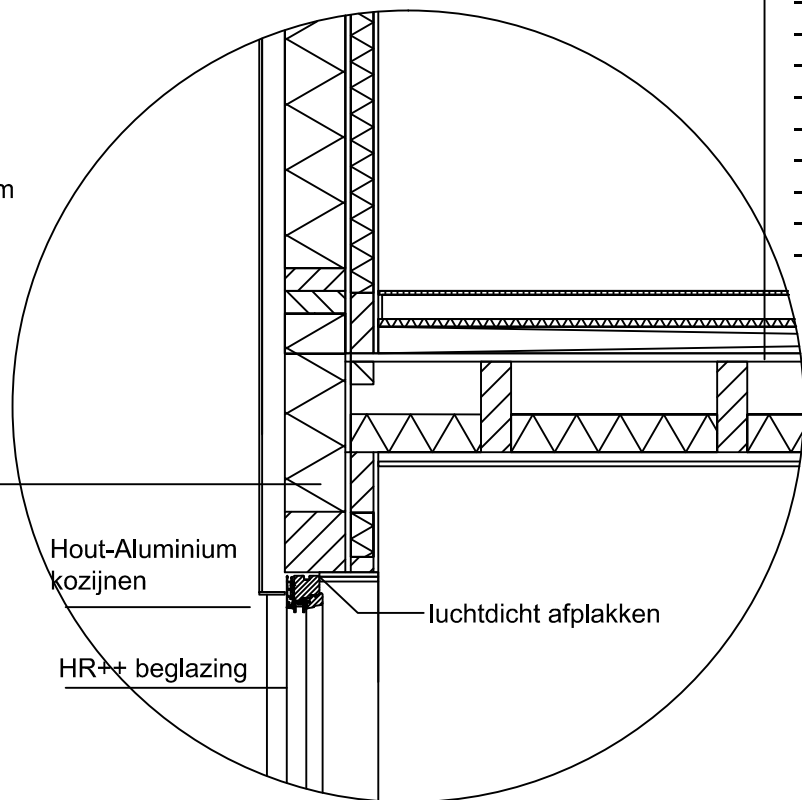

Tussenvloer-opbouw
 -linoleum
 -zwevende-dekvloer voorzien van vloerverwarming 65mm
 -geluidsisolatie 20mm
 -installatielaag/zone 70mm
 -OSB 22mm
 -houten vloerbalken vlg's opg. constr. met isolatie 100mm
 -dampremmende laag
 -regelwerk 24mm
 -gipskartonplaat 12,5mm

DAKRAND 5000+P

3064+P

0.00=PEIL

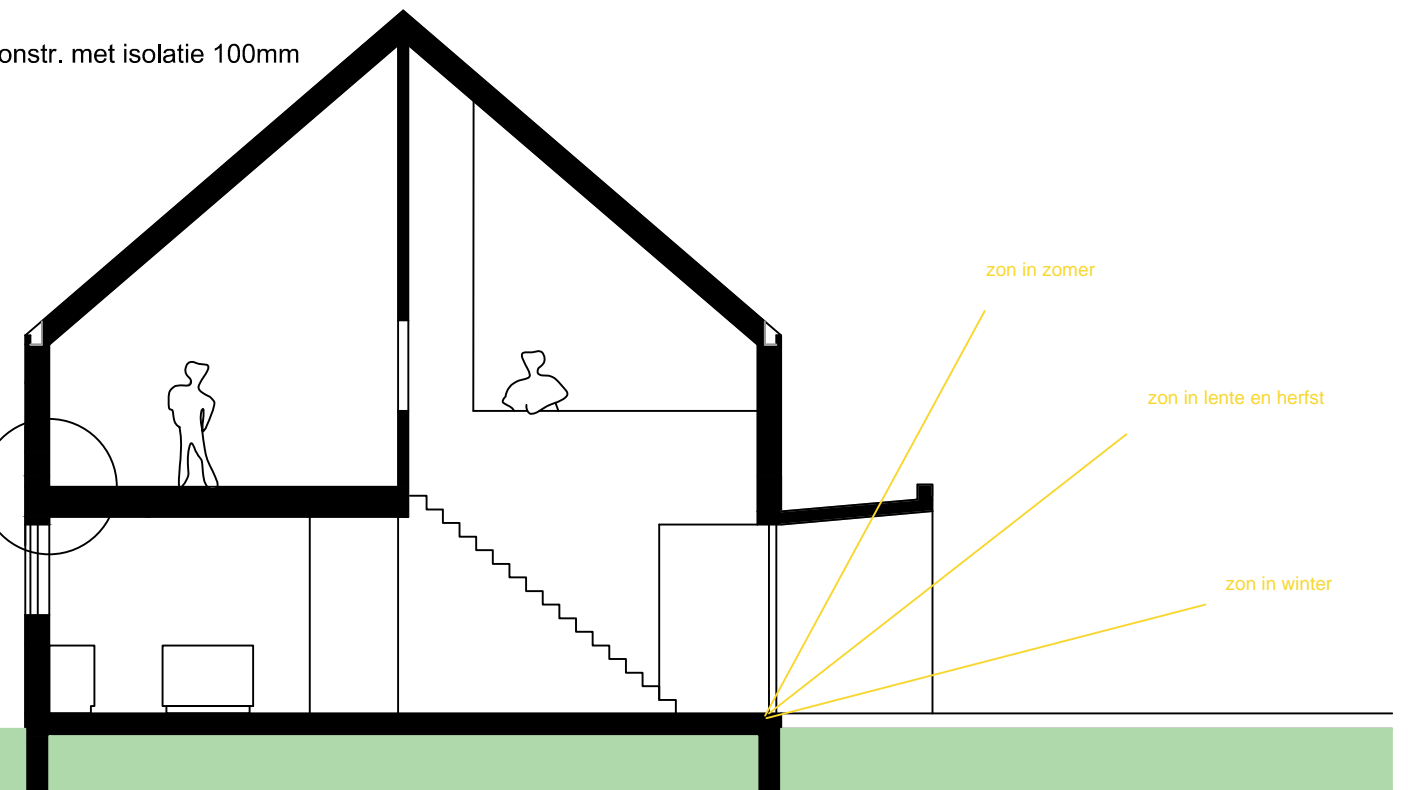

doorsnede b-b 1:100